

Thème

Les femmes dans l'art et la Bible

Samedi

9 h 30 : Accueil
et introduction au thème

Sr Catherine

10h 30 : Judith et Holopherne,
Apport biblique *Sr Catherine*
Commentaire du tableau *Françoise Bagneris* et Echanges

12 h 00 : Repas

14h30-16H : Yaël et Sisera
Apport biblique *Sr Catherine*
Commentaire du tableau *Françoise Bagneris* et Echanges

16H-16H 30: Pause

16H30-17H30 : Prier avec les poèmes
de Ste Therese de l'Enfant Jésus

Sr Marie Cécile

18 H : Eucharistie dominicale avec la
paroisse

Ou Temps libre

19 h 00 : Repas

20 h 30 : Film biographique sur Ca-
ravaggio ou Echanges sur apports de la
journée

*Françoise Bagneris et
Srs Catherine et M.Cecile*

Dimanche

A partir de 7H45 : Petit-déjeuner

9 h 00:- 9h30 Prière du matin

Srs Catherine et M.Cécile

9H30- 10H45 : Esther et Assuérus
Françoise Bagneris

11H15-12H : Temps personnel ou échan-
ge sur les femmes bibliques et aujourd'hui

12 h 00 : Repas

14 h 00 : Lecture-contemplation
Bethsabée et David *Françoise Bagneris*

15 h 30 : Echange -Evaluation

16H15 ; Goûter et Départ

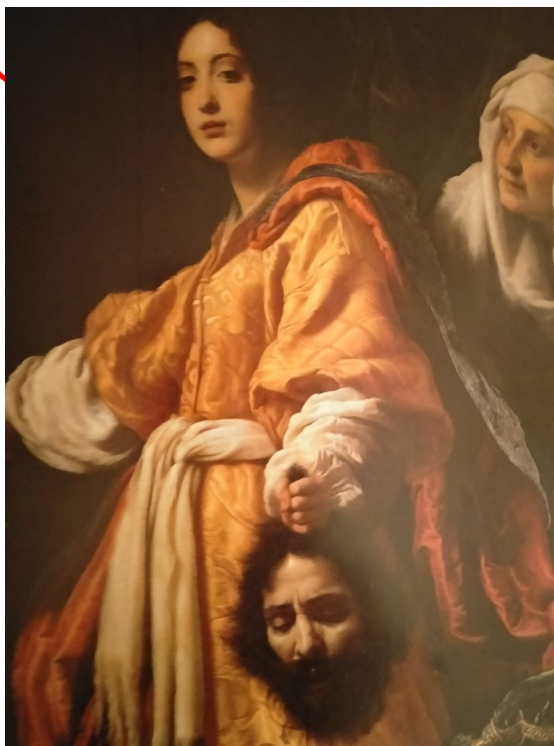

Judith et la tête d'Holopherne

Réponse souhaitée avant le 4 février 2023

à adresser au :

GRAND COUVENT

**33, avenue Louis Mazet
46500 GRAMAT**

Pour tout renseignement, contactez
Sœur Marie-Cécile ou Sœur Catherine :

animations@grandcouventgramat.fr

Inscription Halte Spirituelle

Date :

Nom - Prénom :

Adresse :

..

Téléphone : __ / __ / __ / __ / __

Email : @

Arrivée possible le vendredi soir (prendre
contact au secrétariat : 05 65 38 73 29).

Participation aux frais :

Nuitée + repas + animation 110 €
Repas + animation 75 €

Chèque à l'ordre « Le Grand Couvent »